

CONTRAT PRÉLIMINAIRE NUMÉRO:

UNITÉ NUMÉRO:

21.02.2019

Les plans sont sujets à changements sans préavis. Les superficies et dimensions ont approximatives et peuvent varier. Le mobilier indiqué sur les plans est indicatif et n'est pas inclus. Le modèle peut être inversé, se référer au plan d'implantation, ce dernier a priorité.

Plans are subject to modifications without prior notice. The areas and dimensions shown are approximate and may vary. The furniture shown on the plans is for information only and is not included. The plan can be inverted, see the site plan that has priority.

**Bureau des ventes** 580 Boul. St-Jean 514.980.3545  
Pointe-Claire

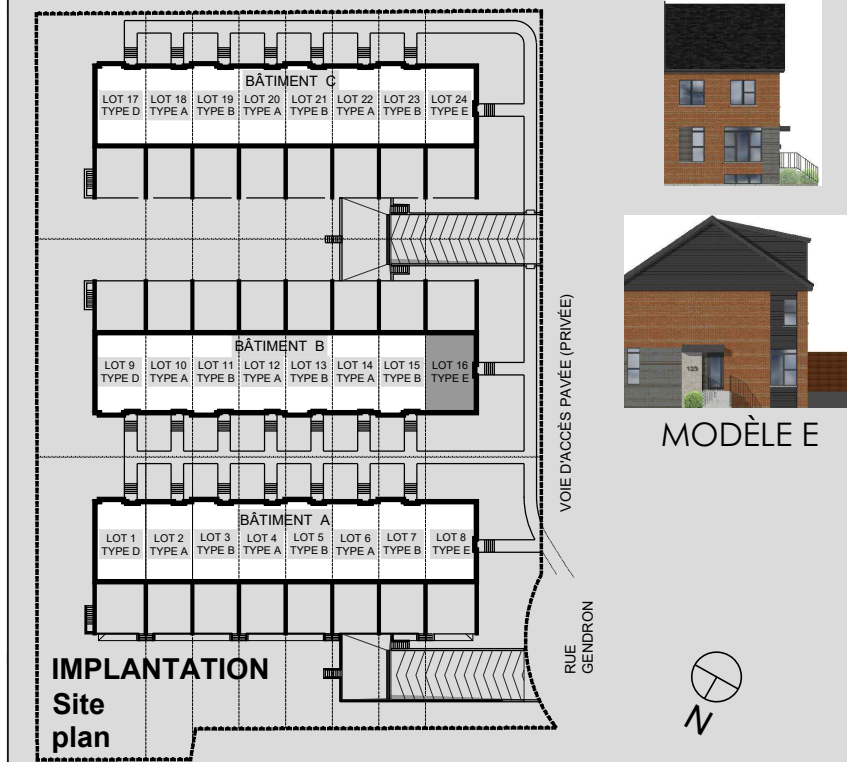

**IMPLANTATION**  
Site plan

**UNITÉ TYPIQUE : E**  
2 963 p.c. (3 ÉTAGES)  
LOT: 16

1	SEJOUR 15' -9" X 12' -7" LIVING ROOM	10	CHAMBRE 3 10' -3" X 10' -6" BEDROOM 3
2	CUISINE 10' -0" X 12' -8" KITCHEN	11	GARAGE 21' -7" X 21' -3" GARAGE
3	SALLE À MANGER 10' -8" X 12' -8" DINING ROOM	12	SALLE DE LAVAGE 3' -3" X 3' -8" LAUNDRY ROOM * OPTION 3' -3" X 6' -1"
4	SALLE D'EAU 4' -9" X 5' -9" WATER CLOSET 1	13	VESTIBULE 5' -10" X 5' -8" VESTIBULE
5	TERRASSE 22' -0" X 22' -6" TERRACE	14	GARDE-MANGER 2' -5" X 5' -5" PANTRY
6	CHAMBRE 1 12' -6" X 12' -9" BEDROOM 1	15	CHAMBRE 4 13' -7" X 16' -9" BEDROOM 4
7	SALLE FAMILIALE 16' -10" X 11' -9" FAMILY ROOM * OPTION 12' -2" X 11' -9"	16	GARDE-ROBE 15' -9" X 7' -8" WALK-IN
8	SALLE DE BAIN 8' -0" X 8' -9" BATHROOM	17	SALLE DE BAIN 7' -2" X 8' -11" BATHROOM
9	CHAMBRE 2 10' -3" X 14' -4" BEDROOM 2		

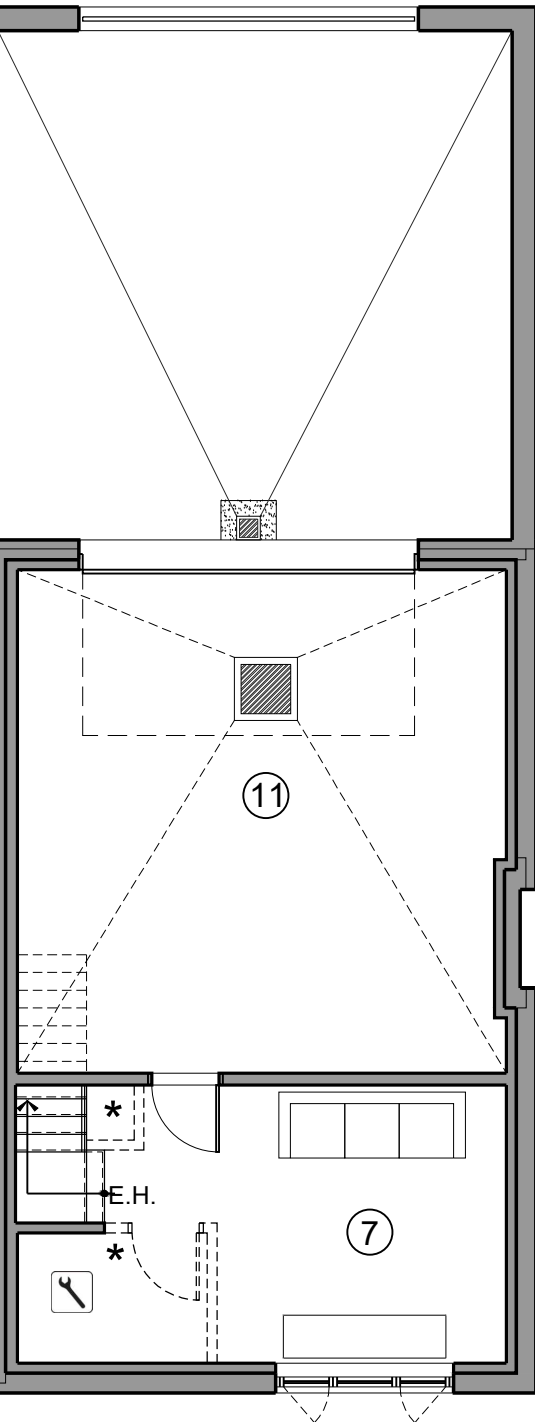

SOUS-SOL  
Basement

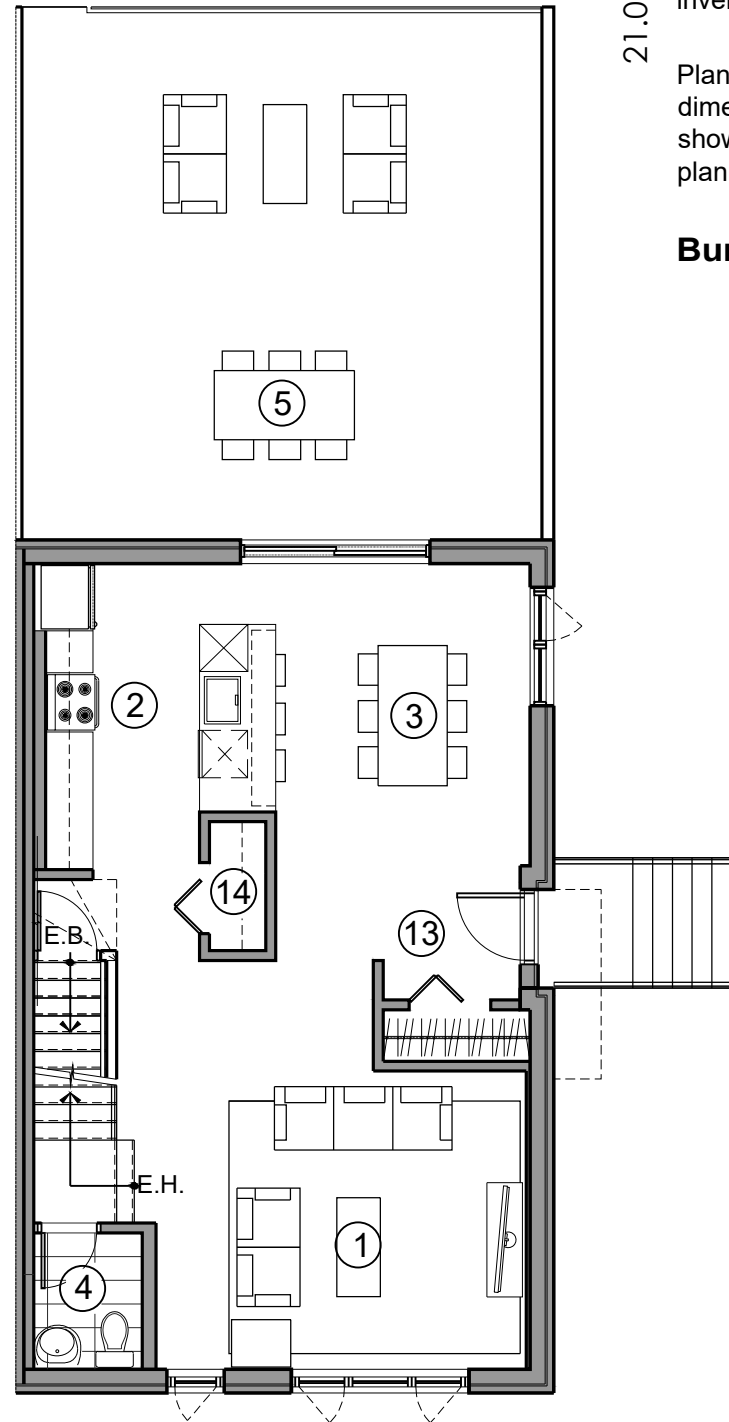

REZ-DE-CHAUSSÉE  
First Floor

CONTRAT PRÉLIMINAIRE NUMÉRO:

UNITÉ NUMÉRO:

21.02.2019

Les plans sont sujets à changements sans préavis. Les superficies et dimensions ont approximatives et peuvent varier. Le mobilier indiqué sur les plans est indicatif et n'est pas inclus. Le modèle peut être inversé, se référer au plan d'implantation, ce dernier a priorité.

Plans are subject to modifications without prior notice. The areas and dimensions shown are approximate and may vary. The furniture shown on the plans is for information only and is not included. The plan can be inverted, see the site plan that has priority.

**Bureau des ventes** 580 Boul. St-Jean 514.980.3545  
Pointe-Claire

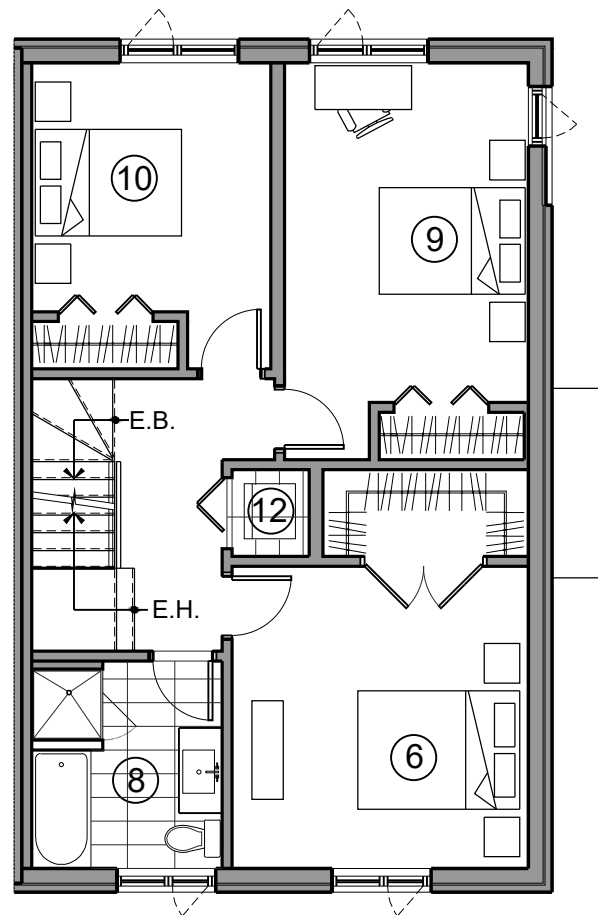
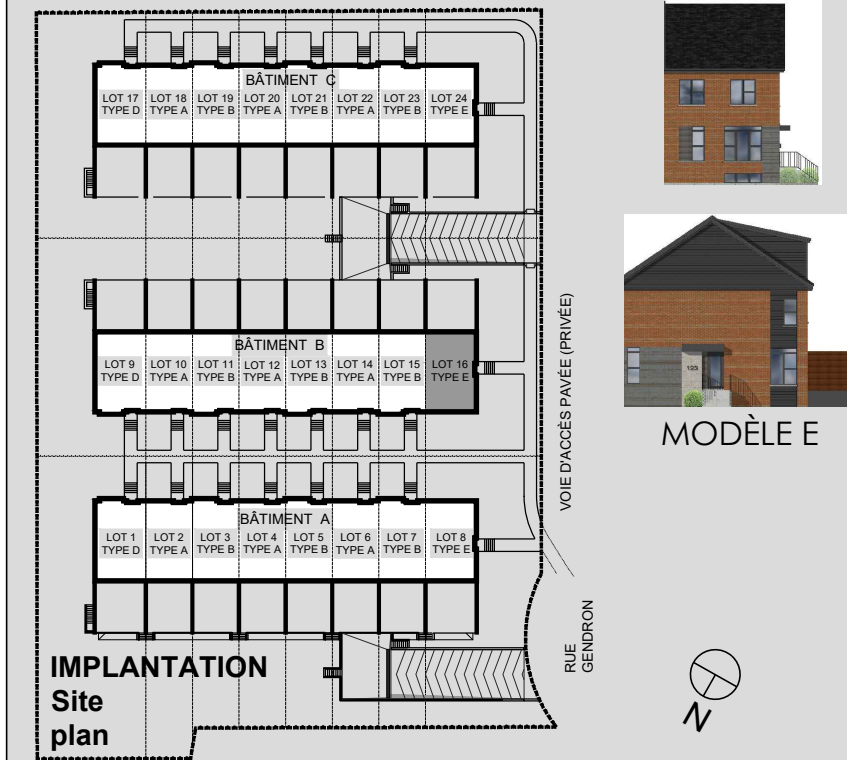

ÉTAGE 2  
Second Floor

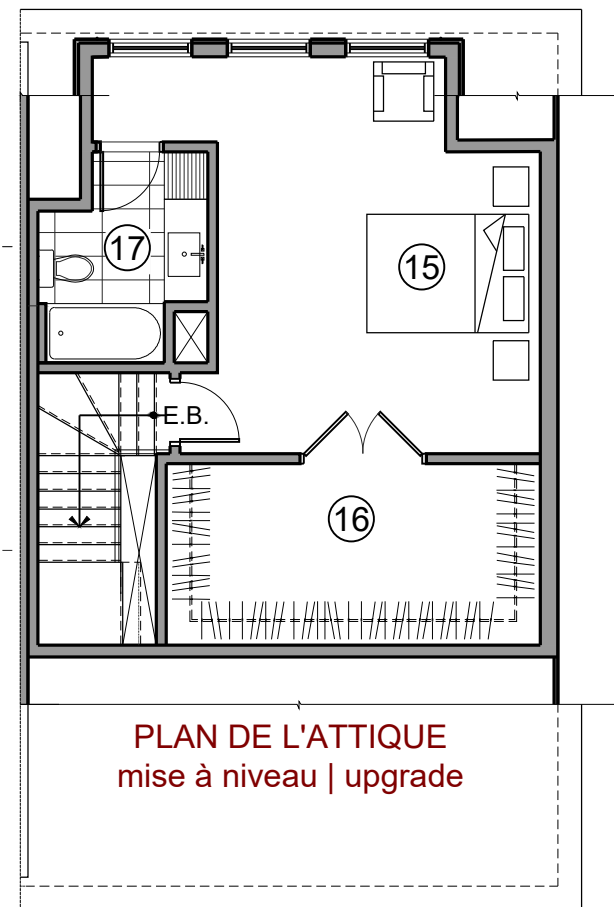

MEZZANINE  
Mezzanine

PLAN DE L'ATTIQUE  
mise à niveau | upgrade

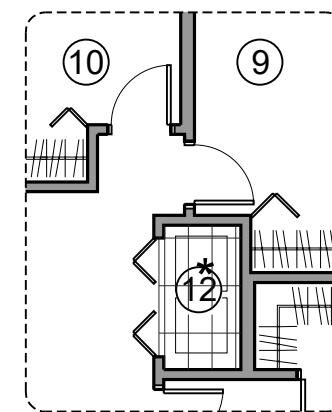

LAVEUSE/SÈCHEUSE  
NON-SUPERPOSÉES  
EN OPTION \*

**UNITÉ TYPIQUE : E**  
2 963 p.c. (3 ÉTAGES)  
LOT: 16

- |   |   |    |   |
|---|---|----|---|
| 1 | SEJOUR<br>15' -9" X 12' -7"<br>LIVING ROOM  | 10 | CHAMBRE 3<br>10' -3" X 10' -6"<br>BEDROOM 3                                       |
| 2 | CUISINE<br>10' -0" X 12' -8"<br>KITCHEN   | 11 | GARAGE<br>21' -7" X 21' -3"<br>GARAGE   |
| 3 | SALLE À MANGER<br>10' -8" X 12' -8"<br>DINING ROOM                                    | 12 | SALLE DE LAVAGE<br>3' -3" X 3' -8"<br>LAUNDRY ROOM<br>* OPTION<br>3' -3" X 6' -1" |
| 4 | SALLE D'EAU<br>4' -9" X 5' -9"<br>WATER CLOSET 1                                      | 13 | VESTIBULE<br>5' -10" X 5' -8"<br>VESTIBULE  |
| 5 | TERRASSE<br>22' -0" X 22' -6"<br>TERRACE  | 14 | GARDE-MANGER<br>2' -5" X 5' -5"<br>PANTRY   |
| 6 | CHAMBRE 1<br>12' -6" X 12' -9"<br>BEDROOM 1   | 15 | CHAMBRE 4<br>13' -7" X 16' -9"<br>BEDROOM 4                                       |
| 7 | SALLE FAMILIALE<br>16' -10" X 11' -9"<br>FAMILY ROOM<br>* OPTION<br>12' -2" X 11' -9" | 16 | GARDE-ROBE<br>15' -9" X 7' -8"<br>WALK-IN   |
| 8 | SALLE DE BAIN<br>8' -0" X 8' -9"<br>BATHROOM  | 17 | SALLE DE BAIN<br>7' -2" X 8' -11"<br>BATHROOM                                     |
| 9 | CHAMBRE 2<br>10' -3" X 14' -4"<br>BEDROOM 2   |    |   |